



Produzione Industriale e Fatturato dell'industria e del settore automotive

APRILE
2024

Rapporto mensile sull'andamento
dell'industria

Torino, 27 giugno 2025

Secondo i dati ISTAT, ad aprile 2025 l'indice (anno base 2021 = 100) della produzione industriale è in crescita dello 0,3% rispetto ad aprile 2024 ed in calo del 9,4% rispetto a marzo 2025. Anche l'indice della produzione per il solo settore automotive, è in calo, nello specifico del 17,6% rispetto ad aprile 2024, e del 17,9% rispetto al mese precedente. Nel cumulato dei primi quattro mesi del 2025, l'indice della produzione industriale, nel suo complesso registra un calo (-17,6%). Nello stesso periodo, il settore automotive registra un decremento del 22,4%.

Ad aprile 2025, i singoli comparti del settore automotive mostrano le seguenti variazioni tendenziali:

- l'indice della **produzione di autoveicoli** (cod. ATECO 29.1) è in calo del 30,0% nel mese e del 29,0% nel cumulato.
- l'indice della **produzione di carrozzerie R&S** (cod. ATECO 29.2) aumenta del 12,9% nel mese e del 5,6% nel cumulato.
- l'indice della **produzione di parti e accessori per autoveicoli** (cod. ATECO 29.3) risulta in calo del 6,4% nel mese e del 15,9% nel cumulato.

Istat ha diffuso oggi i dati del fatturato dell'industria.

L'indice grezzo del **fatturato dell'industria** (escluse le costruzioni), nel solo mese di aprile registra una crescita dello 0,1%. Nel mese, si registrano una crescita dello 0,4% sul mercato interno e un calo dello 0,4% sul mercato estero. Nel cumulato dei quattro mesi, il fatturato totale cala dell'1,5%, in seguito a cali dell'1,6% e dell'1,4% rispettivamente sul mercato interno ed estero.

Il **fatturato del settore automotive**, a livello tendenziale, registra una variazione negativa del proprio indice del 12,7% nel mese, con un decremento delle commesse del mercato interno (-17,9%) ed estere (-8,2%). Nel cumulato quadrimestrale la variazione del fatturato totale risulta -16,3%, a fronte di un -20,4% sul mercato interno e -12,8% sul mercato estero.

Nel dettaglio, **la fabbricazione di autoveicoli** genera un fatturato complessivo in calo dell'13,1% ad aprile 2025 (-15,3% per il mercato interno e -11,4% verso i mercati esteri). Nel cumulato, la variazione è del -16,6%, di cui -18,2% sul mercato interno e -15,4% sull'estero.

Il fatturato della **fabbricazione di carrozzerie, rimorchi e semirimorchi**, allo stesso modo, risulta in calo del 5,6% nel mese (-2,5% sul mercato interno e -9,9% su quello estero). Nel cumulato quadrimestrale, il fatturato cala del 4,5%, registrando un -12,6% per i mercati esteri, pur aumentando dell'1,7% sui mercati interni.

Infine, **la fabbricazione di parti per autoveicoli e loro motori** genera un fatturato in calo del 12,9% nel mese, con il fatturato in decremento del 24,6% verso il mercato interno e dell'1,2% verso i mercati esteri. Nel quadrimestre, cala del 17,4% conseguentemente ad un calo del 26,9% nel mercato interno e del 7,5% nei mercati esteri.

Produzione industriale - apr 2025

Attività Ateco	Var% nel mese	Var% nel cumulato
▲ Totale (escl. costruzioni)	-1,8%	-1,8%
Autoveicoli, carrozzerie, parti	-14,8%	-23,8%
Autoveicoli	-17,0%	-28,6%
Carrozzerie	1,4%	3,2%
Parti	-15,4%	-18,7%

Fatturato dell'industria - apr 2025

Fatturato	Var% nel mese	Var% nel cumulato
▼ Totale	0,1%	-1,5%
Mercato Interno	0,4%	-1,6%
Mercato Estero	-0,4%	-1,4%

Fatturato automotive - apr 2025

Fatturato	Var% nel mese	Var% nel cumulato
▼ Totale	-12,7%	-16,3%
Mercato Interno	-17,9%	-20,4%
Mercato Estero	-8,2%	-12,8%



Fatturato fabbricazione autoveicoli - apr 2025

Fatturato	Var% nel mese	Var% nel cumulato
▼ Totale	-13,1%	-16,6%
Mercato Interno	-15,3%	-18,2%
Mercato Estero	-11,4%	-15,4%

Fatturato fabbricazione carrozzerie, R&S - apr 2025

Fatturato	Var% nel mese	Var% nel cumulato
▼ Totale	-5,6%	-4,5%
Mercato Interno	-2,5%	1,7%
Mercato Estero	-9,9%	-12,6%

Fatturato fabbricazione parti ed accessori - apr 2025

Fatturato	Var% nel mese	Var% nel cumulato
▼ Totale	-12,9%	-17,4%
Mercato Interno	-24,6%	-26,9%
Mercato Estero	-1,2%	-7,5%

Indici

Produzione industriale - 2024

Attività Ateco	2024-01	2024-02	2024-03	2024-04	2024-05	2024-06	2024-07	2024-08	2024-09	2024-10	2024-11	2024-12	PI media 2024
Totale (escl. costruzioni)	90,7	98,7	105,4	93,5	101,2	98,6	102,7	63,0	98,7	101,7	98,6	80,2	94,4
Autoveicoli, carrozzerie, parti	87,1	109,5	106,1	90,1	98,0	91,0	89,3	28,9	88,0	80,1	81,5	52,6	83,5
Autoveicoli	86,4	120,1	112,2	94,2	101,4	84,0	82,1	19,0	84,9	76,6	78,7	46,4	82,2
Carrozzerie	95,8	120,9	144,2	120,3	141,8	131,3	145,4	44,7	132,7	143,4	132,9	107,7	121,8
Parti	85,6	88,3	95,1	81,4	87,8	92,4	88,4	35,6	85,2	74,6	77,2	51,8	78,6

Produzione industriale - 2025

Attività Ateco	2025-01	2025-02	2025-03	2025-04	PI media 2025
Totale (escl. costruzioni)	90,0	96,1	103,5	93,8	73,3
Autoveicoli, carrozzerie, parti	65,0	75,2	90,4	74,2	73,3
Autoveicoli	54,4	79,9	93,1	65,9	73,7
Carrozzerie	102,5	123,7	146,2	135,8	73,7
Parti	72,3	65,8	80,5	76,2	76,2

Produzione industriale e del settore automotive

Variazioni

Dati aggiornati in data 27/06/2025

Produzione industriale - 2025

Attività Ateco	2025-01	2025-02	2025-03	2025-04
Totale (escl. costruzioni)	-0,8%	-2,6%	-1,8%	0,3%
Autoveicoli, carrozzerie, parti	-25,4%	-31,3%	-14,8%	-17,6%
Autoveicoli	-37,0%	-33,5%	-17,0%	-30,0%
Carrozzerie	7,0%	2,3%	1,4%	12,9%
Parti	-15,5%	-25,5%	-15,4%	-6,4%

Var. YTD 2025

-1,7%
-28,7%
-35,0%
4,4%
-20,6%

Produzione industriale - trend mensile

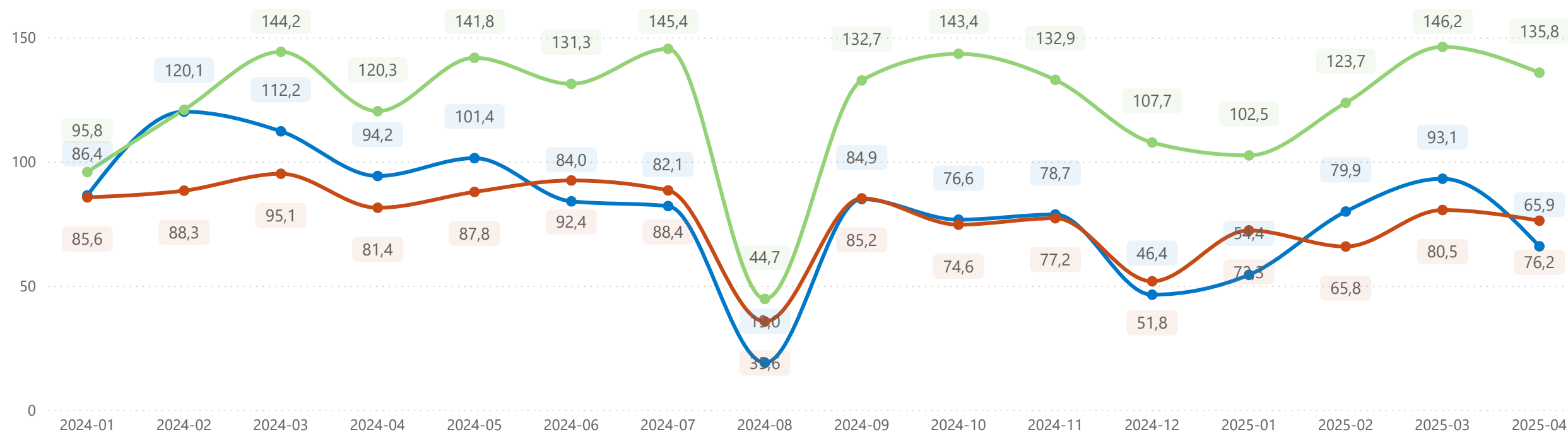

Fatturato dell'industria del settore automotive

Indici

Dati aggiornati in data 27/06/2025

Fatturato - 2025

Attività Ateco - abbr.	2025-01	2025-02	2025-03	2025-04	Media 2025
☐ Totale (escl. costruzioni)					
Totale	101,5	108,7	118,4	110,4	109,8
Mercato Interno	101,5	106,8	116,7	109,4	108,6
Mercato Estero	101,5	112,4	121,7	112,4	112,0
☐ Autoveicoli, carrozzerie, parti					
Totale	76,9	90,7	122,6	96,9	96,8
Mercato Interno	66,4	82,6	114,7	87,6	87,8
Mercato Estero	86,6	98,2	130,0	105,6	105,1
☐ Autoveicoli					
Totale	68,1	85,1	129,6	95,7	94,6
Mercato Interno	58,9	79,5	125,5	91,8	88,9
Mercato Estero	75,3	89,6	132,9	98,7	99,1
☐ Carrozzerie					
Totale	96,6	119,3	134,4	111,9	115,6
Mercato Interno	93,2	112,5	134,6	107,9	112,1
Mercato Estero	102,1	130,2	134,2	118,4	121,2
☐ Parti					
Totale	90,5	96,9	108,0	97,2	98,2
Mercato Interno	73,5	82,6	95,2	78,0	82,3
Mercato Estero	110,4	113,8	123,1	119,7	116,8

Fatturato dell'industria del settore automotive

Variazioni

Dati aggiornati in data 27/06/2025

Fatturato - 2025

Attività Ateco - abbr.	2025-01	2025-02	2025-03	2025-04	Var. YTD 2025
☐ Totale (escl. costruzioni)					
Totale	-1,3%	-4,5%	-0,3%	0,1%	-2,0%
Mercato Interno	-1,6%	-5,0%	-0,1%	0,4%	-2,2%
Mercato Estero	-0,7%	-3,6%	-0,9%	-0,4%	-1,8%
☐ Autoveicoli, carrozzerie, parti					
Totale	-23,2%	-27,3%	-3,1%	-12,7%	-17,4%
Mercato Interno	-27,8%	-28,7%	-9,4%	-17,9%	-21,1%
Mercato Estero	-19,6%	-26,2%	2,8%	-8,2%	-14,3%
☐ Autoveicoli					
Totale	-26,1%	-31,1%	1,3%	-13,1%	-17,7%
Mercato Interno	-29,3%	-28,5%	-4,9%	-15,3%	-19,2%
Mercato Estero	-24,0%	-32,8%	6,7%	-11,4%	-16,6%
☐ Carrozzerie					
Totale	-8,3%	-4,3%	-0,8%	-5,6%	-4,2%
Mercato Interno	0,0%	3,5%	5,2%	-2,5%	3,2%
Mercato Estero	-18,3%	-13,5%	-9,1%	-9,9%	-13,4%
☐ Parti					
Totale	-20,8%	-23,6%	-12,1%	-12,9%	-18,8%
Mercato Interno	-29,9%	-33,3%	-19,4%	-24,6%	-27,6%
Mercato Estero	-11,9%	-12,7%	-4,1%	-1,2%	-9,5%

Indici

Fatturato - 2024

Attività Ateco - abbr.	2024-01	2024-02	2024-03	2024-04	2024-05	2024-06	2024-07	2024-08	2024-09	2024-10	2024-11	2024-12	Media 2024
☐ Totale (escl. costruzioni)													
Totale	102,8	113,8	118,8	110,3	121,2	116,8	122,7	76,6	113,7	121,4	116,3	109,4	112,0
Mercato Interno	103,1	112,4	116,8	109,0	120,9	114,3	121,8	74,8	112,7	121,0	117,1	108,9	111,1
Mercato Estero	102,2	116,6	122,8	112,8	121,7	121,7	124,6	80,2	115,8	122,2	114,8	110,4	113,8
☐ Autoveicoli, carrozzerie, parti													
Totale	100,1	124,7	126,5	111,0	117,9	120,1	110,4	49,5	108,0	111,0	101,8	93,3	106,2
Mercato Interno	92,0	115,8	126,6	106,7	118,6	124,4	105,2	41,4	105,5	107,5	108,9	97,2	104,2
Mercato Estero	107,7	133,0	126,5	115,0	117,2	116,1	115,2	57,1	110,3	114,3	95,1	89,7	108,1
☐ Autoveicoli													
Totale	92,1	123,6	127,9	110,1	116,3	128,2	110,2	44,5	110,4	111,9	100,0	103,4	106,6
Mercato Interno	83,3	111,2	132,0	108,4	121,9	145,3	106,9	43,3	115,3	115,0	117,4	117,7	109,8
Mercato Estero	99,1	133,3	124,6	111,4	111,8	114,7	112,8	45,5	106,6	109,5	86,3	92,2	104,0
☐ Carrozzerie													
Totale	105,4	124,7	135,5	118,6	139,6	128,3	129,6	55,1	111,1	132,8	136,5	118,7	119,7
Mercato Interno	93,2	108,7	128,0	110,7	137,5	121,5	118,5	52,9	110,1	145,2	147,1	137,3	117,6
Mercato Estero	125,0	150,5	147,6	131,4	143,1	139,2	147,4	58,7	112,8	112,9	119,5	88,6	123,1
☐ Parti													
Totale	114,3	126,8	122,8	111,6	117,8	104,0	108,0	58,1	103,1	106,3	100,2	70,8	103,7
Mercato Interno	104,9	123,9	118,1	103,5	110,6	93,2	100,5	36,7	90,0	90,0	89,9	59,5	93,4
Mercato Estero	125,3	130,3	128,3	121,2	126,3	116,7	116,9	83,2	118,4	125,5	112,3	84,0	115,7

Fatturato del settore automotive

Dati aggiornati in data 27/06/2025

Grafici - indici e media mobile

Fatturato - fabbricazione autoveicoli

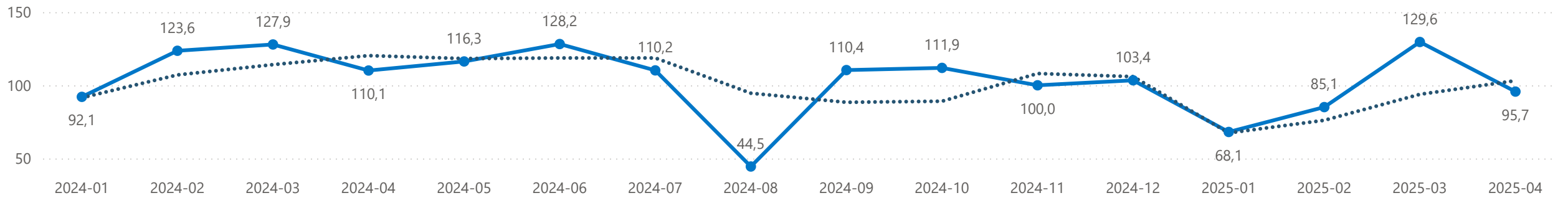

Fatturato - Fabbricazione Carrozzerie Autoveicoli, Rimorchi e Semirimorchi

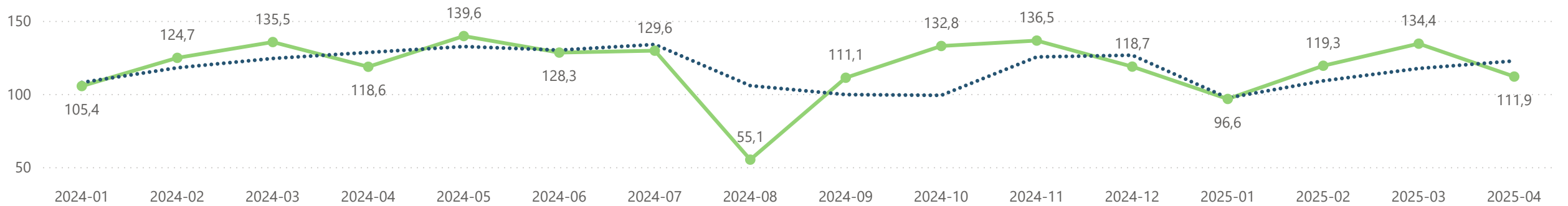

Fatturato - Fabbricazione di Parti ed accessori per autoveicoli e loro motori

