



Produzione Industriale e Fatturato dell'industria e del settore automotive MARZO 2024

Rapporto mensile sull'andamento
dell'industria

Fatturato del settore Automotive in Italia a marzo 2025

Torino, 29 maggio 2025

Secondo i dati ISTAT, a marzo 2025 l'indice (anno base 2021 = 100) della produzione industriale è in calo dell'1,8% rispetto a marzo 2024 ed in aumento dello 0,1% rispetto a febbraio 2025. Anche l'indice della produzione per il solo settore automotive, è in calo, nello specifico del 14,9% rispetto a marzo 2024, mentre aumenta del 5,7% rispetto al mese precedente. Nel cumulato dei primi tre mesi del 2025, l'indice della produzione industriale, nel suo complesso registra un calo (-1,8%). Nello stesso periodo, il settore automotive registra un decremento del 23,9%.

A marzo 2025, i singoli comparti del settore automotive mostrano le seguenti variazioni tendenziali:

- l'indice della **produzione di autoveicoli** (cod. ATECO 29.1) è in calo del 16,8% nel mese e del 28,6% nel cumulato.
- l'indice della **produzione di carrozzerie R&S** (cod. ATECO 29.2) cala del 3,7% nel mese e incrementa dell'1,2% nel cumulato.
- l'indice della **produzione di parti e accessori per autoveicoli** (cod. ATECO 29.3) risulta in calo del 15,4% nel mese e del 18,8% nel cumulato.

Istat ha diffuso oggi i dati del fatturato dell'industria.

L'indice grezzo del **fatturato dell'Industria** (escluse le costruzioni), nel solo mese di marzo registra un decremento dello 0,3%. Nel mese, si registrano cali dello 0,2% sul mercato interno e dello 0,7% sul mercato estero. Nel cumulato dei tre mesi, il fatturato totale cala del 2,0%, in seguito a cali del 2,2% e dell'1,7% rispettivamente sul mercato interno ed estero.

Il **fatturato del settore automotive**, a livello tendenziale, registra una variazione negativa del proprio indice del 3,0% nel mese, con un decremento delle commesse del mercato interno (-9,4%) ed un incremento di quelle estere (+2,8%). Nel cumulato trimestrale la variazione del fatturato totale risulta -17,4%, a fronte di un -21,1% sul mercato interno e -14,2% sul mercato estero.

Nel dettaglio, **la fabbricazione di autoveicoli** genera un fatturato complessivo in crescita dell'1,3% a marzo 2025 (-4,9% per il mercato interno e +6,7% verso i mercati esteri. Nel cumulato, la variazione è del -17,7%, di cui -19,2% sul mercato interno e -16,6% sull'estero;

il fatturato della **fabbricazione di carrozzerie, rimorchi e semirimorchi**, allo stesso modo, risulta in calo dello 0,7% nel mese (+5,4% sul mercato interno e -9,1% su quello estero). Nel cumulato trimestrale, il fatturato cala del 4,1%, calando del 13,4% per i mercati esteri e pur aumentando del 3,2% sui mercati interni;

infine, **la fabbricazione di parti per autoveicoli e loro motori** genera un fatturato in calo del 12,0% nel mese, con il fatturato in decremento del 19,5% verso il mercato interno e del 3,8% verso i mercati esteri. Nel trimestre, cala del 18,8% conseguentemente ad un calo del 27,6% nel mercato interno e del 9,5% nei mercati esteri.

Riepilogo

Produzione industriale - mar 2025

Attività Ateco ▲	Var% nel mese	Var% nel cumulato
Totale (escl. costruzioni)	-1,8%	-1,8%
Autoveicoli, carrozzerie, parti	-14,9%	-23,9%
Autoveicoli	-16,8%	-28,6%
Carrozzerie	-3,7%	1,2%
Parti	-15,4%	-18,8%

Fatturato dell'Industria - mar 2025

Fatturato ▼	Var% nel mese	Var% nel cumulato
Totale	-0,3%	-2,0%
Mercato Interno	-0,2%	-2,2%
Mercato Estero	-0,7%	-1,7%

Fatturato automotive - mar 2025

Fatturato ▼	Var% nel mese	Var% nel cumulato
Totale	-3,0%	-17,4%
Mercato Interno	-9,4%	-21,1%
Mercato Estero	2,8%	-14,2%



Fatturato fabbricazione autoveicoli - mar 2025

Fatturato ▼	Var% nel mese	Var% nel cumulato
Totale	1,3%	-17,7%
Mercato Interno	-4,9%	-19,2%
Mercato Estero	6,7%	-16,6%

Fatturato fabbricazione carrozzerie, R&S - mar 2025

Fatturato ▼	Var% nel mese	Var% nel cumulato
Totale	-0,7%	-4,1%
Mercato Interno	5,4%	3,2%
Mercato Estero	-9,1%	-13,4%

Fatturato fabbricazione parti ed accessori - mar 2025

Fatturato ▼	Var% nel mese	Var% nel cumulato
Totale	-12,0%	-18,8%
Mercato Interno	-19,5%	-27,6%
Mercato Estero	-3,8%	-9,5%

Indici

Produzione industriale - 2024

Attività Ateco	2024-01	2024-02	2024-03	2024-04	2024-05	2024-06	2024-07	2024-08	2024-09	2024-10	2024-11	2024-12	PI media 2024
Totale (escl. costruzioni)	90,7	98,7	105,4	93,5	101,3	98,6	102,7	63,0	98,7	101,7	98,6	80,2	94,4
Autoveicoli, carrozzerie, parti	87,1	109,5	106,1	90,1	98,0	91,0	89,3	28,9	88,0	80,1	81,5	52,6	83,5
Autoveicoli	86,3	120,1	112,3	94,2	101,4	84,0	82,1	19,0	84,9	76,6	78,8	46,4	82,2
Carrozzerie	95,8	120,9	144,2	120,3	141,8	131,3	145,4	44,7	132,7	143,4	132,9	107,7	121,8
Parti	85,7	88,4	95,0	81,4	87,8	92,3	88,4	35,6	85,2	74,6	77,2	51,8	78,6

Produzione industriale - 2025

Attività Ateco	2025-01	2025-02	2025-03	PI media 2025
Totale (escl. costruzioni)	90,0	96,1	103,5	72,9
Autoveicoli, carrozzerie, parti	65,0	75,2	90,3	75,9
Autoveicoli	54,4	79,9	93,4	76,8
Carrozzerie	102,5	123,7	138,9	96,5
Parti	72,4	65,8	80,4	121,7

Variazioni

Produzione industriale - 2025

Attività Ateco	2025-01	2025-02	2025-03
Totale (escl. costruzioni)	-0,8%	-2,6%	-1,8%
Autoveicoli, carrozzerie, parti	-25,4%	-31,3%	-14,9%
Autoveicoli	-37,0%	-33,5%	-16,8%
Carrozzerie	7,0%	2,3%	-3,7%
Parti	-15,5%	-25,6%	-15,4%

Var. YTD 2025

-1,7%
-28,7%
-34,9%
4,4%
-20,6%

Produzione industriale - trend mensile

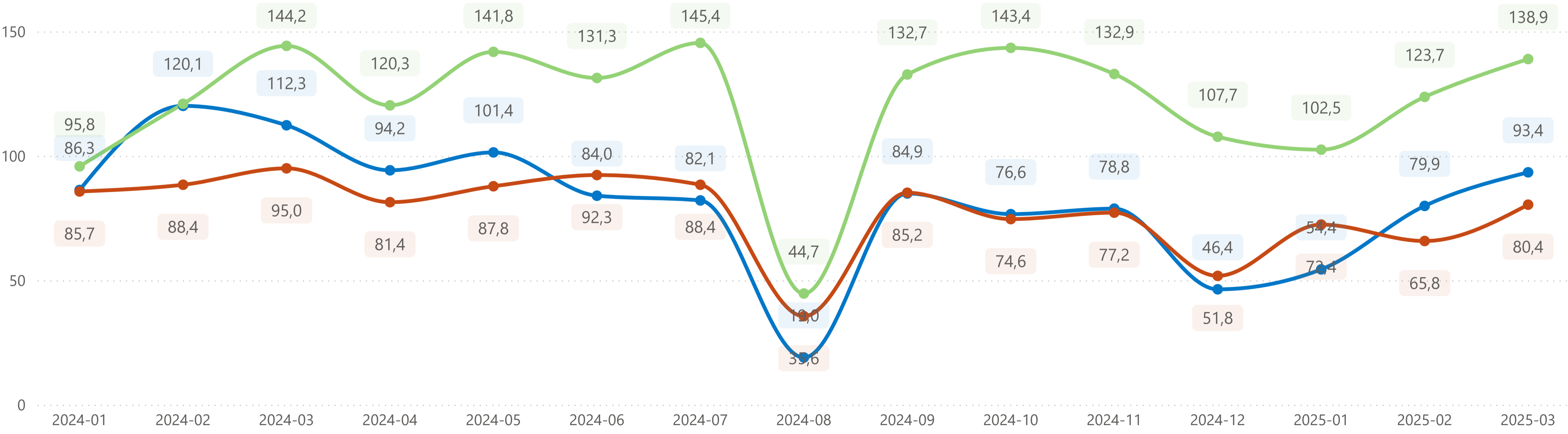

Fatturato - 2025

Attività Ateco - abbr.	2025-01	2025-02	2025-03	Media 2025
<input type="checkbox"/> Totale (escl. costruzioni)				
Totale	101,5	108,7	118,4	109,5
Mercato Interno	101,5	106,8	116,6	108,3
Mercato Estero	101,5	112,4	121,9	111,9
<input type="checkbox"/> Autoveicoli, carrozzerie, parti				
Totale	76,9	90,7	122,7	96,8
Mercato Interno	66,4	82,6	114,7	87,9
Mercato Estero	86,6	98,2	130,1	105,0
<input type="checkbox"/> Autoveicoli				
Totale	68,1	85,1	129,6	94,3
Mercato Interno	58,9	79,5	125,5	88,0
Mercato Estero	75,3	89,6	132,9	99,3
<input type="checkbox"/> Carrozzerie				
Totale	96,6	119,3	134,6	116,8
Mercato Interno	93,2	112,5	134,9	113,5
Mercato Estero	102,1	130,2	134,2	122,2
<input type="checkbox"/> Parti				
Totale	90,5	96,9	108,1	98,5
Mercato Interno	73,5	82,6	95,1	83,7
Mercato Estero	110,4	113,8	123,4	115,9

Variazioni

Fatturato - 2025

Attività Ateco - abbr.	2025-01	2025-02	2025-03	Var. YTD 2025
<input type="checkbox"/> Totale (escl. costruzioni)				
Totale	-1,3%	-4,5%	-0,3%	-2,0%
Mercato Interno	-1,6%	-5,0%	-0,2%	-2,2%
Mercato Estero	-0,7%	-3,6%	-0,7%	-1,7%
<input type="checkbox"/> Autoveicoli, carrozzerie, parti				
Totale	-23,2%	-27,3%	-3,0%	-17,4%
Mercato Interno	-27,8%	-28,7%	-9,4%	-21,1%
Mercato Estero	-19,6%	-26,2%	2,8%	-14,2%
<input type="checkbox"/> Autoveicoli				
Totale	-26,1%	-31,1%	1,3%	-17,7%
Mercato Interno	-29,3%	-28,5%	-4,9%	-19,2%
Mercato Estero	-24,0%	-32,8%	6,7%	-16,6%
<input type="checkbox"/> Carrozzerie				
Totale	-8,3%	-4,3%	-0,7%	-4,1%
Mercato Interno	0,0%	3,5%	5,4%	3,2%
Mercato Estero	-18,3%	-13,5%	-9,1%	-13,4%
<input type="checkbox"/> Parti				
Totale	-20,8%	-23,6%	-12,0%	-18,8%
Mercato Interno	-29,9%	-33,3%	-19,5%	-27,6%
Mercato Estero	-11,9%	-12,7%	-3,8%	-9,5%

Indici

Fatturato - 2024

Attività Ateco - abbr.	2024-01	2024-02	2024-03	2024-04	2024-05	2024-06	2024-07	2024-08	2024-09	2024-10	2024-11	2024-12	Media 2024
☐ Totale (escl. costruzioni)													
Totale	102,8	113,8	118,8	110,3	121,2	116,8	122,7	76,6	113,7	121,4	116,3	109,4	112,0
Mercato Interno	103,1	112,4	116,8	109,0	120,9	114,3	121,8	74,8	112,7	121,0	117,1	108,9	111,1
Mercato Estero	102,2	116,6	122,8	112,8	121,7	121,7	124,6	80,2	115,8	122,2	114,8	110,4	113,8
☐ Autoveicoli, carrozzerie, parti													
Totale	100,1	124,7	126,5	111,0	117,9	120,1	110,4	49,5	108,0	111,0	101,8	93,3	106,2
Mercato Interno	92,0	115,8	126,6	106,7	118,6	124,4	105,2	41,4	105,5	107,5	108,9	97,2	104,2
Mercato Estero	107,7	133,0	126,5	115,0	117,2	116,1	115,2	57,1	110,3	114,3	95,1	89,7	108,1
☐ Autoveicoli													
Totale	92,1	123,6	127,9	110,1	116,3	128,2	110,2	44,5	110,4	111,9	100,0	103,4	106,6
Mercato Interno	83,3	111,2	132,0	108,4	121,9	145,3	106,9	43,3	115,3	115,0	117,4	117,7	109,8
Mercato Estero	99,1	133,3	124,6	111,4	111,8	114,7	112,8	45,5	106,6	109,5	86,3	92,2	104,0
☐ Carrozzerie													
Totale	105,4	124,7	135,5	118,6	139,6	128,3	129,6	55,1	111,1	132,8	136,5	118,7	119,7
Mercato Interno	93,2	108,7	128,0	110,7	137,5	121,5	118,5	52,9	110,1	145,2	147,1	137,3	117,6
Mercato Estero	125,0	150,5	147,6	131,4	143,1	139,2	147,4	58,7	112,8	112,9	119,5	88,6	123,1
☐ Parti													
Totale	114,3	126,8	122,8	111,6	117,8	104,0	108,0	58,1	103,1	106,3	100,2	70,8	103,7
Mercato Interno	104,9	123,9	118,1	103,5	110,6	93,2	100,5	36,7	90,0	90,0	89,9	59,5	93,4
Mercato Estero	125,3	130,3	128,3	121,2	126,3	116,7	116,9	83,2	118,4	125,5	112,3	84,0	115,7

Fatturato del settore automotive

Dati aggiornati in data 29/05/2025

Grafici - indici e media mobile

Fatturato - fabbricazione autoveicoli

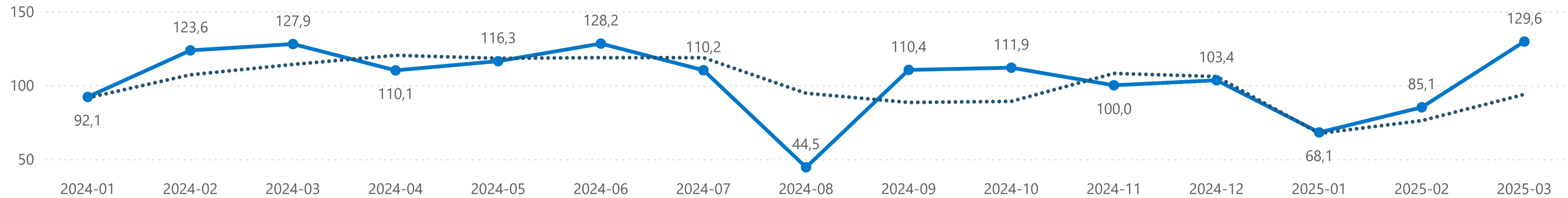

Fatturato - Fabbricazione Carrozzerie Autoveicoli, Rimorchi e Semirimorchi

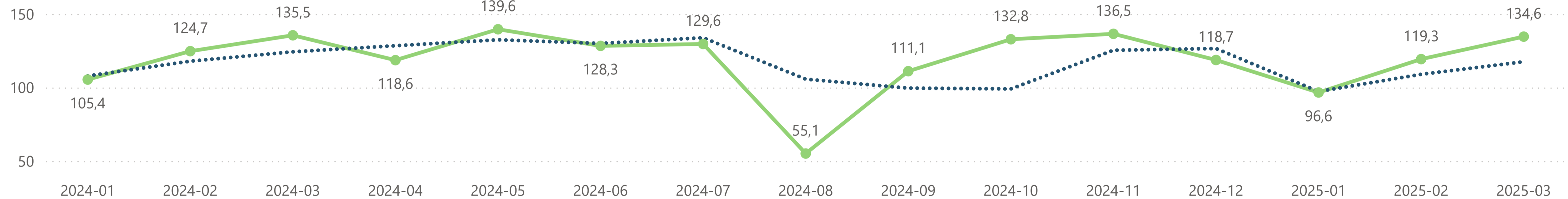

Fatturato - Fabbricazione di Parti ed accessori per autoveicoli e loro motori

