



**Produzione Industriale e Fatturato  
dell'industria e del settore  
automotive  
FEBBRAIO  
2024**

**Rapporto mensile sull'andamento  
dell'industria**

Torino, 29 aprile 2025

Secondo i dati ISTAT, a febbraio 2025 l'indice (anno base 2021 = 100) della produzione industriale è in calo del 2,7% rispetto a febbraio 2024 ed in aumento del 6,7% rispetto a gennaio 2025. Anche l'indice della produzione per il solo settore automotive, è in calo, nello specifico del 31,3% rispetto a febbraio 2024, mentre aumenta del 15,7% rispetto al mese precedente. Nel cumulato dei primi due mesi del 2025, l'indice della produzione industriale, nel suo complesso registra un calo (-1,8%). Nello stesso periodo, il settore automotive registra un decremento del 28,7%.

A febbraio 2025, i singoli comparti del settore automotive mostrano le seguenti variazioni tendenziali:

- l'indice della **produzione di autoveicoli** (cod. ATECO 29.1) è in calo del 33,5% nel mese e del 34,9% nel cumulato.
- l'indice della **produzione di carrozzerie R&S** (cod. ATECO 29.2) incrementa del 2,3% nel mese e incrementa del 4,4% nel cumulato.
- l'indice della **produzione di parti e accessori per autoveicoli** (cod. ATECO 29.3) risulta in calo del 25,6% nel mese e del 20,6% nel cumulato.

Istat ha diffuso oggi i dati del fatturato dell'industria.

L'indice grezzo del **fatturato dell'industria** (escluse le costruzioni), nel solo mese di febbraio registra un decremento del 4,5%. Nel mese, si registrano cali del 5,1% sul mercato interno e del 3,4% sul mercato estero. Nel cumulato dei due mesi, il fatturato totale cala del 3,0%, in seguito a cali del 3,4% e del 2,1% rispettivamente sul mercato interno ed estero.

Il **fatturato del settore automotive**, a livello tendenziale, registra una variazione negativa del proprio indice del 27,3% nel mese, con un decremento sia delle commesse del mercato interno (-28,7%) che di quelle estere (-26,2%). Nel cumulato bimestrale la variazione del fatturato totale risulta -25,4%, a fronte di un -28,3% sul mercato interno e -23,2% sul mercato estero.

Nel dettaglio, **la fabbricazione di autoveicoli** genera un fatturato complessivo in calo del 31,1% a febbraio 2025 (-28,5% per il mercato interno e -32,8% verso i mercati esteri. Nel cumulato, la variazione è del -29,0%, di cui -28,8% sul mercato interno e -29,0 sull'estero;

il fatturato della **fabbricazione di carrozzerie, rimorchi e semirimorchi**, allo stesso modo, risulta in calo del 4,6% nel mese (+3,6% sul mercato interno e -14,0% su quello estero). Nel cumulato bimestrale, il fatturato cala del 6,3%, calando del 16,0% per i mercati esteri e pur aumentando dell'1,9% sui mercati interni;

infine, **la fabbricazione di parti per autoveicoli e loro motori** genera un fatturato in calo del 23,5% nel mese, con il fatturato in decremento del 33,3% verso il mercato interno e del 12,5% verso i mercati esteri. Nel bimestre, cala del 22,2% conseguentemente ad un calo del 31,8% nel mercato interno e del 12,2% nei mercati esteri.

### Produzione industriale - feb 2025

Attività Ateco	Var% nel mese	Var% nel cumulato
▲ Totale (escl. costruzioni)	-2,7%	-1,8%
Autoveicoli, carrozzerie, parti	-31,3%	-28,7%
Autoveicoli	-33,5%	-34,9%
Carrozzerie	2,3%	4,4%
Parti	-25,6%	-20,6%

### Fatturato dell'industria - feb 2025

Fatturato	Var% nel mese	Var% nel cumulato
▼ Totale	-4,5%	-3,0%
Mercato Interno	-5,1%	-3,4%
Mercato Estero	-3,4%	-2,1%

### Fatturato automotive - feb 2025

Fatturato	Var% nel mese	Var% nel cumulato
▼ Totale	-27,3%	-25,4%
Mercato Interno	-28,7%	-28,3%
Mercato Estero	-26,2%	-23,2%



### Fatturato fabbricazione autoveicoli - feb 2025

Fatturato	Var% nel mese	Var% nel cumulato
▼ Totale	-31,1%	-29,0%
Mercato Interno	-28,5%	-28,8%
Mercato Estero	-32,8%	-29,0%

### Fatturato fabbricazione carrozzerie, R&S - feb 2025

Fatturato	Var% nel mese	Var% nel cumulato
▼ Totale	-4,6%	-6,3%
Mercato Interno	3,6%	1,9%
Mercato Estero	-14,0%	-16,0%

### Fatturato fabbricazione parti ed accessori - feb 2025

Fatturato	Var% nel mese	Var% nel cumulato
▼ Totale	-23,5%	-22,2%
Mercato Interno	-33,3%	-31,8%
Mercato Estero	-12,5%	-12,2%

## Indici

### Produzione industriale - 2024

Attività Ateco	2024-01	2024-02	2024-03	2024-04	2024-05	2024-06	2024-07	2024-08	2024-09	2024-10	2024-11	2024-12	PI media 2024
<b>Totale (escl. costruzioni)</b>	90,7	98,7	105,4	93,5	101,3	98,6	102,7	63,0	98,7	101,7	98,6	80,2	94,4
<b>Autoveicoli, carrozzerie, parti</b>	87,1	109,5	106,1	90,1	98,0	91,0	89,3	28,9	88,0	80,0	81,6	52,6	83,5
<b>Autoveicoli</b>	86,3	120,1	112,3	94,2	101,4	84,1	82,1	19,1	85,0	76,6	78,8	46,4	82,2
<b>Carrozzerie</b>	95,8	120,9	144,2	120,3	141,8	131,3	145,4	44,7	132,7	143,4	132,9	107,7	121,8
<b>Parti</b>	85,6	88,5	95,1	81,4	87,8	92,4	88,4	35,6	85,2	74,6	77,2	51,8	78,6

### Produzione industriale - 2025

Attività Ateco	2025-01	2025-02	PI media 2025
<b>Totale (escl. costruzioni)</b>	90,0	96,0	67,2
<b>Autoveicoli, carrozzerie, parti</b>	65,0	75,2	69,1
<b>Autoveicoli</b>	54,4	79,9	70,1
<b>Carrozzerie</b>	102,5	123,7	93,0
<b>Parti</b>	72,4	65,8	113,1

# Produzione industriale e del settore automotive

Dati aggiornati in data 29/04/2025

## Variazioni

### Produzione industriale - 2025

Attività Ateco	2025-01	2025-02
<b>Totale (escl. costruzioni)</b>	-0,8%	-2,7%
<b>Autoveicoli, carrozzerie, parti</b>	-25,4%	-31,3%
<b>Autoveicoli</b>	-37,0%	-33,5%
<b>Carrozzerie</b>	7,0%	2,3%
<b>Parti</b>	-15,4%	-25,6%

### Var. YTD 2025

-1,8%
-28,7%
-34,9%
4,4%
-20,6%

### Produzione industriale - trend mensile

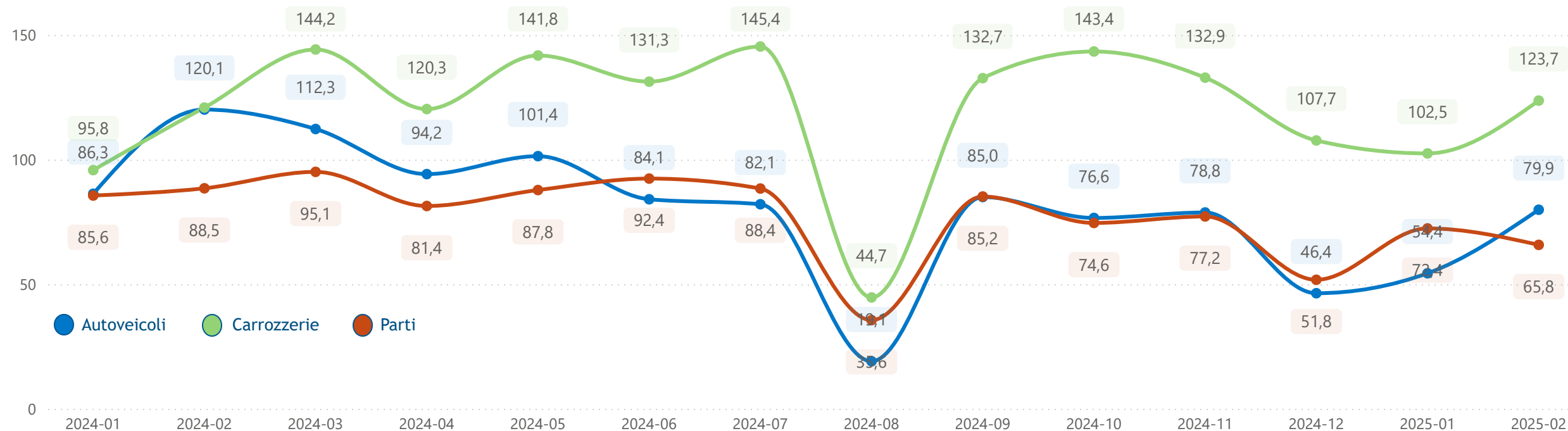

# Fatturato dell'industria del settore automotive

## Indici

Dati aggiornati in data 29/04/2025

### Fatturato - 2025

Attività Ateco - abbr.	2025-01	2025-02	Media 2025
<b>☐ Totale (escl. costruzioni)</b>			
<b>Totale</b>	101,5	108,7	105,1
<b>Mercato Interno</b>	101,5	106,7	104,1
<b>Mercato Estero</b>	101,5	112,6	107,1
<b>☐ Autoveicoli, carrozzerie, parti</b>			
<b>Totale</b>	76,9	90,7	83,8
<b>Mercato Interno</b>	66,4	82,6	74,5
<b>Mercato Estero</b>	86,6	98,2	92,4
<b>☐ Autoveicoli</b>			
<b>Totale</b>	68,1	85,1	76,6
<b>Mercato Interno</b>	58,9	79,5	69,2
<b>Mercato Estero</b>	75,3	89,6	82,5
<b>☐ Carrozzerie</b>			
<b>Totale</b>	96,6	119,0	107,8
<b>Mercato Interno</b>	93,2	112,6	102,9
<b>Mercato Estero</b>	102,1	129,4	115,8
<b>☐ Parti</b>			
<b>Totale</b>	90,5	97,0	93,8
<b>Mercato Interno</b>	73,5	82,6	78,1
<b>Mercato Estero</b>	110,4	114,0	112,2

# Fatturato dell'industria del settore automotive

## Variazioni

Dati aggiornati in data 29/04/2025

### Fatturato - 2025

Attività Ateco - abbr.	2025-01	2025-02	Var. YTD 2025
<b>☐ Totale (escl. costruzioni)</b>			
<b>Totale</b>	-1,3%	-4,5%	-3,0%
<b>Mercato Interno</b>	-1,6%	-5,1%	-3,4%
<b>Mercato Estero</b>	-0,7%	-3,4%	-2,1%
<b>☐ Autoveicoli, carrozzerie, parti</b>			
<b>Totale</b>	-23,2%	-27,3%	-25,4%
<b>Mercato Interno</b>	-27,8%	-28,7%	-28,3%
<b>Mercato Estero</b>	-19,6%	-26,2%	-23,2%
<b>☐ Autoveicoli</b>			
<b>Totale</b>	-26,1%	-31,1%	-29,0%
<b>Mercato Interno</b>	-29,3%	-28,5%	-28,8%
<b>Mercato Estero</b>	-24,0%	-32,8%	-29,0%
<b>☐ Carrozzerie</b>			
<b>Totale</b>	-8,3%	-4,6%	-6,3%
<b>Mercato Interno</b>	0,0%	3,6%	1,9%
<b>Mercato Estero</b>	-18,3%	-14,0%	-16,0%
<b>☐ Parti</b>			
<b>Totale</b>	-20,8%	-23,5%	-22,2%
<b>Mercato Interno</b>	-29,9%	-33,3%	-31,8%
<b>Mercato Estero</b>	-11,9%	-12,5%	-12,2%

## Indici

### Fatturato - 2024

Attività Ateco - abbr.	2024-01	2024-02	2024-03	2024-04	2024-05	2024-06	2024-07	2024-08	2024-09	2024-10	2024-11	2024-12	Media 2024
<b>☐ Totale (escl. costruzioni)</b>													
<b>Totale</b>	102,8	113,8	118,8	110,3	121,2	116,8	122,7	76,6	113,7	121,4	116,3	109,4	112,0
<b>Mercato Interno</b>	103,1	112,4	116,8	109,0	120,9	114,3	121,8	74,8	112,7	121,0	117,1	108,9	111,1
<b>Mercato Estero</b>	102,2	116,6	122,8	112,8	121,7	121,7	124,6	80,2	115,8	122,2	114,8	110,4	113,8
<b>☐ Autoveicoli, carrozzerie, parti</b>													
<b>Totale</b>	100,1	124,7	126,5	111,0	117,9	120,1	110,4	49,5	108,0	111,0	101,8	93,3	106,2
<b>Mercato Interno</b>	92,0	115,8	126,6	106,7	118,6	124,4	105,2	41,4	105,5	107,5	108,9	97,2	104,2
<b>Mercato Estero</b>	107,7	133,0	126,5	115,0	117,2	116,1	115,2	57,1	110,3	114,3	95,1	89,7	108,1
<b>☐ Autoveicoli</b>													
<b>Totale</b>	92,1	123,6	127,9	110,1	116,3	128,2	110,2	44,5	110,4	111,9	100,0	103,4	106,6
<b>Mercato Interno</b>	83,3	111,2	132,0	108,4	121,9	145,3	106,9	43,3	115,3	115,0	117,4	117,7	109,8
<b>Mercato Estero</b>	99,1	133,3	124,6	111,4	111,8	114,7	112,8	45,5	106,6	109,5	86,3	92,2	104,0
<b>☐ Carrozzerie</b>													
<b>Totale</b>	105,4	124,7	135,5	118,6	139,6	128,3	129,6	55,1	111,1	132,8	136,5	118,7	119,7
<b>Mercato Interno</b>	93,2	108,7	128,0	110,7	137,5	121,5	118,5	52,9	110,1	145,2	147,1	137,3	117,6
<b>Mercato Estero</b>	125,0	150,5	147,6	131,4	143,1	139,2	147,4	58,7	112,8	112,9	119,5	88,6	123,1
<b>☐ Parti</b>													
<b>Totale</b>	114,3	126,8	122,8	111,6	117,8	104,0	108,0	58,1	103,1	106,3	100,2	70,8	103,7
<b>Mercato Interno</b>	104,9	123,9	118,1	103,5	110,6	93,2	100,5	36,7	90,0	90,0	89,9	59,5	93,4
<b>Mercato Estero</b>	125,3	130,3	128,3	121,2	126,3	116,7	116,9	83,2	118,4	125,5	112,3	84,0	115,7

# Fatturato del settore automotive

Dati aggiornati in data 29/04/2025

Grafici - indici e media mobile

Fatturato - fabbricazione autoveicoli

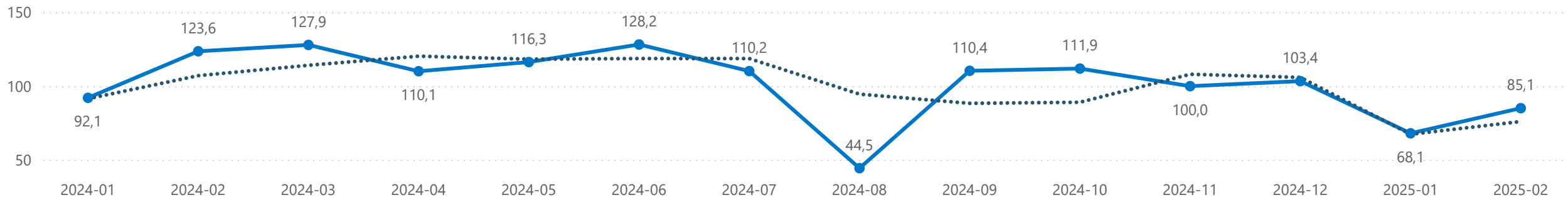

Fatturato - Fabbricazione Carrozzerie Autoveicoli, Rimorchi e Semirimorchi

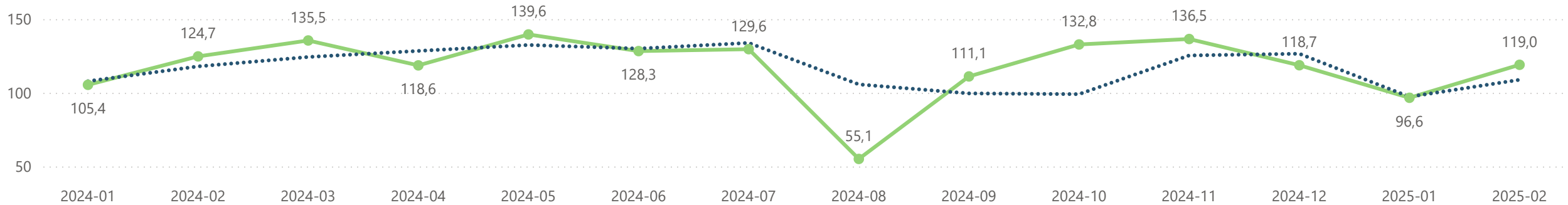

Fatturato - Fabbricazione di Parti ed accessori per autoveicoli e loro motori

